



MINISTERIO DE
DEFENSA
NACIONAL



INSTITUTO
GEOGRÁFICO
MILITAR

Aporte a la ciudadanía IGM 2019

Lenin





MINISTERIO DE
DEFENSA
NACIONAL



INSTITUTO
GEOGRÁFICO
MILITAR

GESTIÓN CARTOGRÁFICA





MINISTERIO DE
DEFENSA
NACIONAL



INSTITUTO
GEOGRÁFICO
MILITAR

Fiscalización de cartografía base con fin catastral a Esc. 1:1.000, de 39 proyectos.

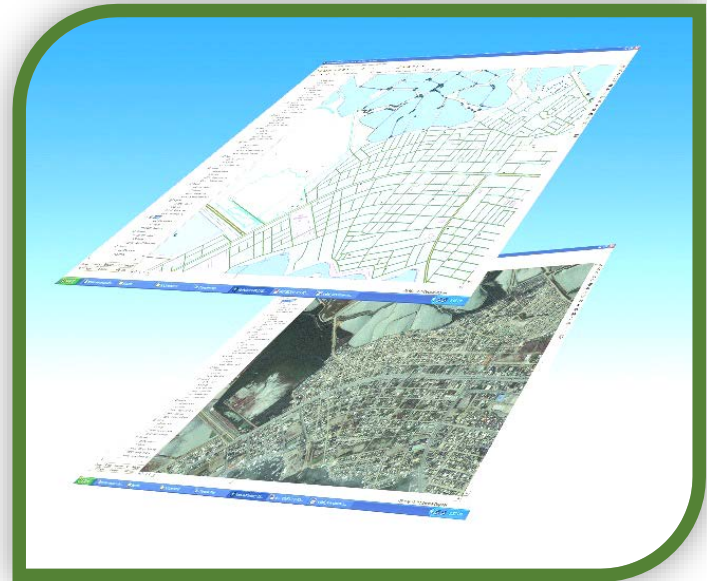



MINISTERIO DE
DEFENSA
NACIONAL



INSTITUTO
GEOGRÁFICO
MILITAR

GESTIÓN GEOGRÁFICA





MINISTERIO DE
DEFENSA
NACIONAL



INSTITUTO
GEOGRÁFICO
MILITAR

- **Elaboración del Atlas Turístico del Ecuador, denominado Cuatro Mundos por Descubrir.**
- **Diseño y Diagramación de la actualización de los mapas oficiales del País Escala 1: 500.000 y 1:1'000.000.**
- **Elaboración Atlas de Capitales del Ecuador- Una Mirada desde el Espacio.**
- **Asistencias técnicas en manejo de Geoinformación e IDE a instituciones públicas; MAE Tungurahua, MIES, CONAGE.**
- **Elaboración de la cuarta edición del Plano de Quito actualizado incluyendo la zona de los valles.**

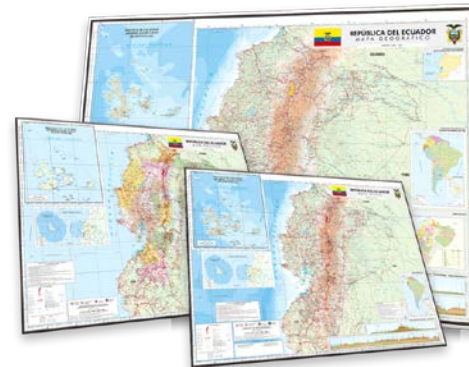
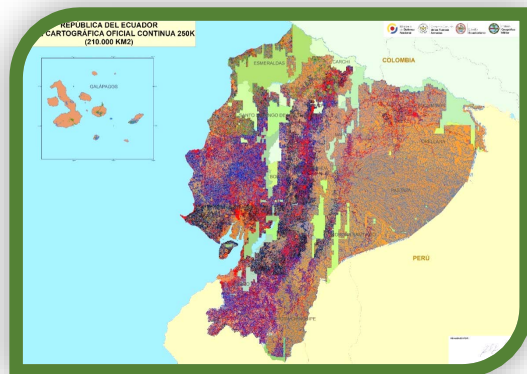



MINISTERIO DE
DEFENSA
NACIONAL



INSTITUTO
GEOGRÁFICO
MILITAR

GESTIÓN DE ARTES GRÁFICAS



PASAPORTES

Se culminó la ejecución del contrato 2018-078, firmado entre el IGM y la DIGERCIC (Dirección General de Registro Civil Identificación y Cedulación) para la elaboración de 500.000 pasaportes ordinarios de lectura mecánica.

Se culminó la ejecución del contrato 2019-30, entregando al Ministerio de Relaciones Exteriores y Movilidad Humana un total de 1250 pasaportes oficiales de lectura mecánica



CÉDULAS Y LICENCIAS DE CONDUCIR

Se inicio la ejecución del contrato 2019-016, para la “adquisición de 2´500.000 (dos millones quinientos mil) tarjetas electrónicas pre impresas en material PETF-PETG CON CHIP RFID entregando durante el 2019 un total de 850.000 cédulas a la Dirección General de Registro Civil Identificación y Cedulación

Se inicio la ejecución del contrato N°. 015-DCP-ANT-2019 (2019-029 IGM), suscrito entre el IGM y la ANT para la adquisición de 437.500 TARJETAS PVC-PETG entregando durante el 2019 un total de 240.000 licencias de conducir



Durante el 2019 la planta de producción de artes gráficas ejecutó un total de 682 órdenes de producción correspondiente a 163´063.646 especies y documentos de seguridad a las diferentes entidades publicas del país, entre las principales especies se pueden destacar las siguientes:

- Timbres consulares y diplomáticos
- Apostillas
- Títulos habilitantes para matriculación vehicular
- Boletos de trolebus
- Formulario de otorgamiento de pasaportes
- Títulos académicos
- Certificados de no adeudar
- Libretas de tripulante terrestre
- Especies varias para la DIGERCIC

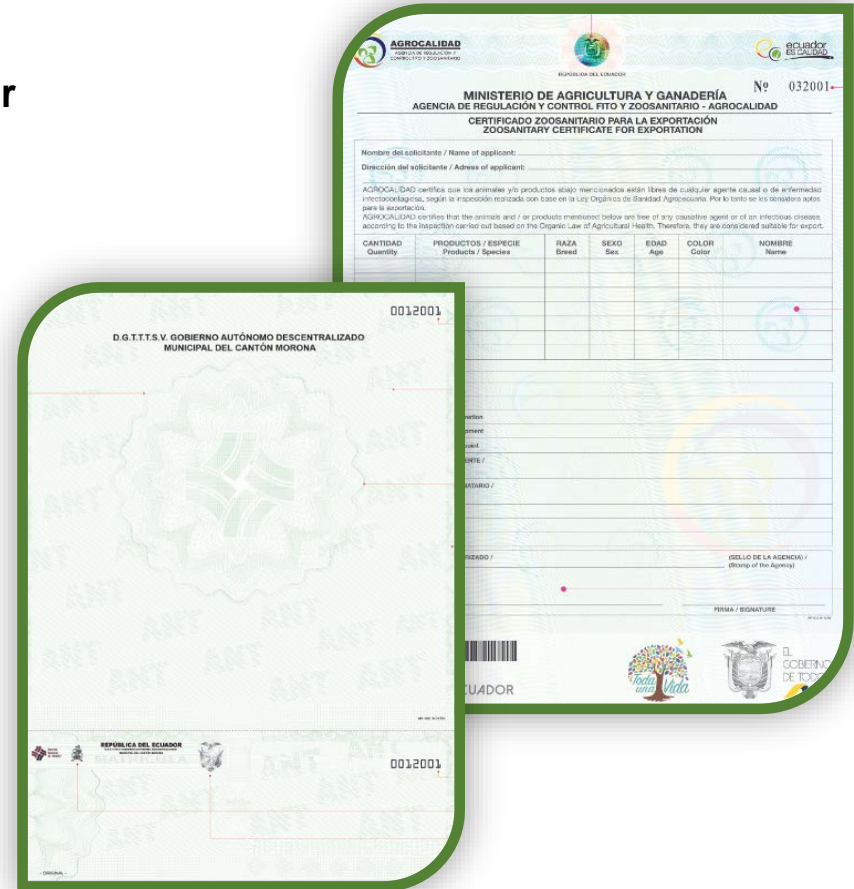



MINISTERIO DE
DEFENSA
NACIONAL



INSTITUTO
GEOGRÁFICO
MILITAR

CENTRO CULTURAL



ACTIVIDADES PLANETARIO



52.822 ASISTENTES A LAS ACTIVIDADES CIENTÍFICAS, EDUCATIVAS Y CULTURALES

527 Proyecciones de Programas Audiovisuales de Astronomía y Ciencias de la Tierra.

Productos desarrollados:

11 Charlas de astronomía generados por CCPVM (Centro Cultural Pedro Vicente Maldonado):

4 Nuevos programas de astronomía incorporados a las funciones permanentes :

- **El Caliente y Energético Universo**
- **Fantasma del Universo**
- **De la Tierra al Universo**
- **Arqueoastronomía Maya**

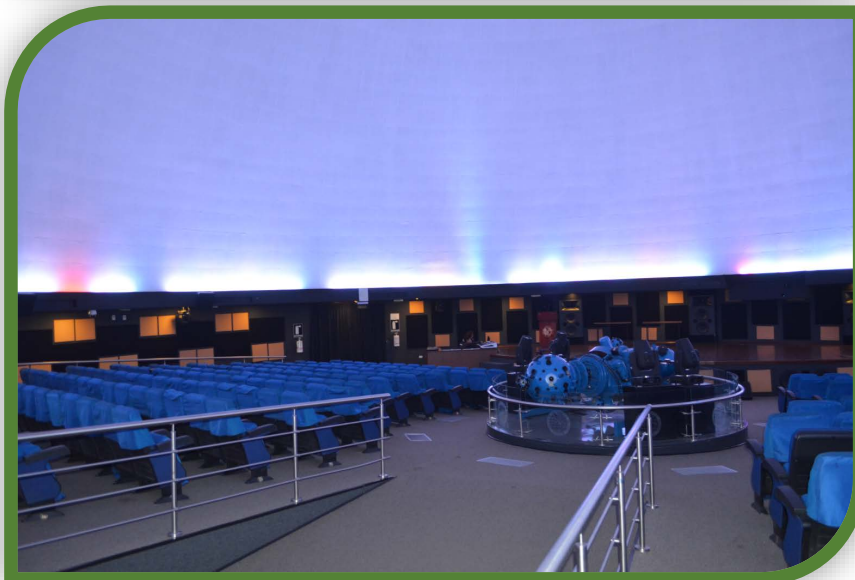

ACTIVIDADES EN ÁREAS EXPOSITIVAS Y EDUCATIVAS



MINISTERIO DE
DEFENSA
NACIONAL



INSTITUTO
GEOGRÁFICO
MILITAR

ACTIVIDADES EN ÁREAS EXPOSITIVAS Y EDUCATIVAS

592 Recorridos guiados para instituciones educativas y público en general

272 Talleres educativos trabajados con los alumnos de inicial y primeros años de Educación Básica.

66 Eventos científicos, educativos y culturales



GEOEDUCA – INSTITUTO GEOGRÁFICO MILITAR



MINISTERIO DE
DEFENSA
NACIONAL



INSTITUTO
GEOGRÁFICO
MILITAR

Esta plataforma nos permite interactuar con niños y jóvenes obteniendo información relacionada con la geografía y demás aspectos de nuestro territorio.

The image displays two overlapping screenshots of the GeoEduca website. The top screenshot shows the main landing page with a navigation menu (Inicio, Portafolio, Geoeduca, Descargas - Visor GNSS, Contactos) and a large 'GeoEduca' logo. A central banner reads: 'GeoEduca te da la BIENVENIDA a este espacio de aprendizaje creado por la Gestión Geográfica del Instituto Geográfico Militar del Ecuador a fin de poner a disposición de la comunidad educativa información geográfica - cartográfica que permita descubrir nuestro país y su entorno.' A 'Premio GeoSYR Oct. 2017' badge is visible on the right. The bottom screenshot shows a 'Sección Educación Básica... ¡Bienvenidos!' section with the text 'Espacio dedicado a estudiantes de primero a décimo año de educación básica'. It features a 'Selecciona el personaje con el que deseas iniciar la aventura:' prompt and two character options: a boy and a girl. Navigation icons for 'Inicio', 'Portafolio', 'Geoeduca', 'Descargas - Visor GNSS', and 'Contactos' are present in both screenshots.



MINISTERIO DE
DEFENSA
NACIONAL



INSTITUTO
GEOGRÁFICO
MILITAR

UNIDAD ADMINISTRATIVA DE TALENTO HUMANO



CONTRIBUYENDO A LA FORMACIÓN DE LA JUVENTUD ECUATORIANA



MINISTERIO DE
DEFENSA
NACIONAL



INSTITUTO
GEOGRÁFICO
MILITAR

El IGM apoyando el desarrollo de la colectividad ha firmado convenios específicos para que estudiantes de 11 Universidades y Escuelas Politécnicas del Ecuador realicen prácticas preprofesionales para contribuir a la formación de la juventud ecuatoriana.

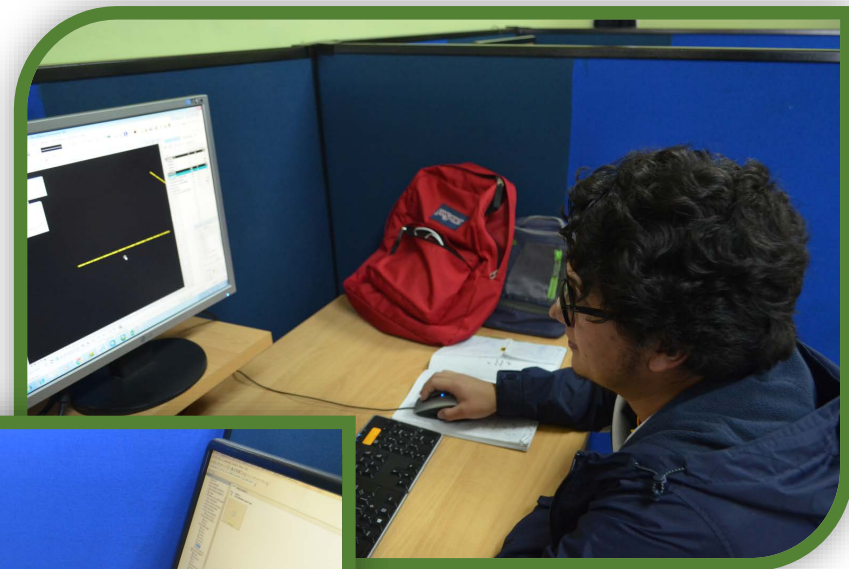

SOLIDARIZADOS CON LOS ECUATORIANOS DE ESCASOS RECURSOS ECONÓMICOS



El IGM en diciembre de 2019, producto de la donación efectuada entre sus servidoras y servidores públicos, visitó la parroquia de Tupigachi al norte de la provincia de Pichincha, donde entregó artículos de primera necesidad a sus habitantes.



INSTITUTO
GEOGRÁFICO
MILITAR

Lenin



Toda una Vida

